

CREAMODA EDITORES

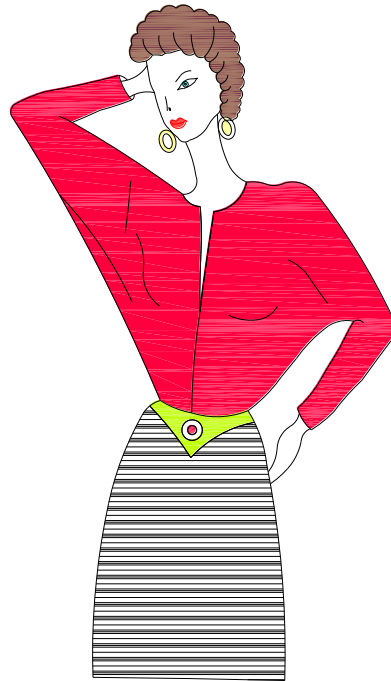

Transformación de Blusa Manga Dolman

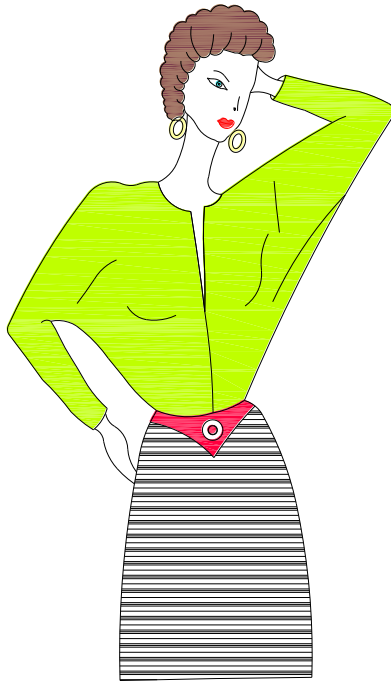

Informes

www.creamodashop.com
patronaje@creamodashop.com

Índice
Página

Índice.....	<u>2</u>
Tablas de Medidas y Regalo 1	<u>3</u>
Descripción de las partes de Moldes de Talles.....	<u>4</u>
Transformación de Blusa Manga Dolman.....	<u>5</u>
Moldes Terminados Blusa Manga Dolman y Regalo 2	<u>8</u>
Instructivo para la Toma de Medidas.....	<u>9</u>
Recomendaciones y Material Didáctico de Patronaje.....	<u>10</u>
Temas de Nuevo Tiempo y La Familia.....	<u>10</u>
Mas PatronajeCreamoda.....	<u>11</u>
Software de PatronajePatternMaker.....	<u>11</u>

[Volver al Índice](#)

TABLAS DE MEDIDAS

TALLAS COMERCIALES .- PARA OBTENER LA TALLA COMERCIAL QUE DESEAS TRANSFORMAR SELECCIONA LAS MEDIDAS DE LA SIGUIENTE TABLA, PARA ELLO, TE PUEDES BASAR EN EL **CONTORNO CADERA** Y SELECCIONAR LA TALLA DESEADA. LAS DEMAS MEDIDAS DE LA TABLA SON GENERALMENTE CONGUENTES CON LAS DEMAS MEDIDAS DE LAS PERSONAS DE ESA TALLA. **EN ESTE EJEMPLO SE UTILIZO LA TALLA PETIT LA CUAL ES LA QUE SE TE REGALA.**

TABLA DE TALLAS		
TALLA	SIMBOLO	CONTORNO CADERA
Petit	Pe	80 CM A 85 CM
Chica	CH	86 CM A 93 CM
Mediana	M	94 CM A 100 CM
Grande	G	102 CM A 106 CM
Extra Grande	XG	108 CM A 114 CM

PLANTILLAS BASE DE TALLES DE DAMA

✚ **REGALO** :Moldes Avanzados de Talles de Dama Talla Petit

- ✚ Como **REGALO** en este eLibro se te obsequia los Moldes Avanzados la talla Petit de Talles de Dama.
- ✚ **Primero** .- Para visualizar los moldes (que son archivos **.dwg**) solo descarga el siguiente software CAD <http://creamodashop.com/sw/cadtestdwg.msi>
- ✚ **Segundo** .- Haz clic en el siguiente vínculo www.creamodashop.com/m/dolmanpetit.dwg y pégala en la barra de tu navegador, se abrirá un cuadro de diálogo y eliges Guardar, una vez guardado este archivo .dwg cópialo en tu memorystick o en cd e imprimir en Plotter, o ir a un lugar donde imprimen planos y pedir que te lo impriman en Escala 1 : 1
- ✚ **Tercero** .- Imprimir en Plotter a escala 1:1 (tamaño natural o full size), ó llevar a imprimir a donde imprimen planos que es donde generalmente ya cuentan con un Software CAD o AutoCAD para visualizar transformar e imprimir archivos del tipo **.dwg**

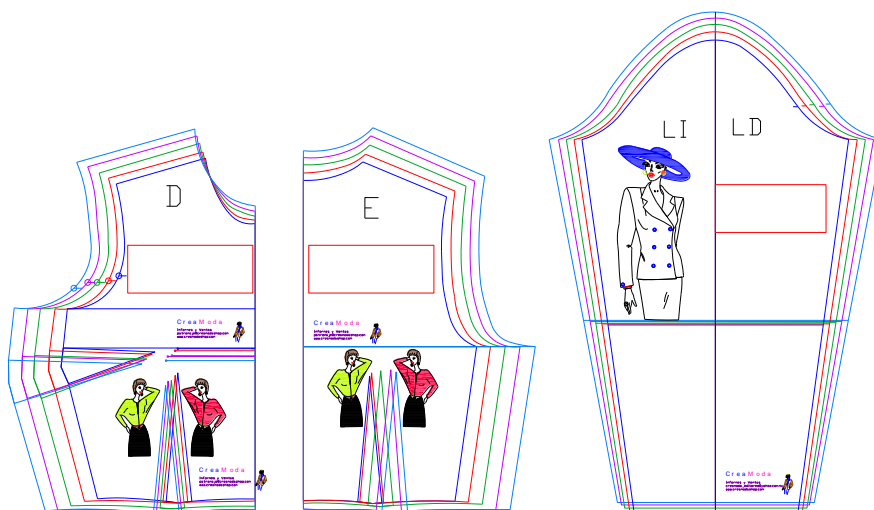

[Volver al Índice](#)

Todas las tallas de Patrones o Moldes Creamoda Base Avanzados a Nivel Performance para realizar manga Dolman y muchos otros modelos puedes adquirirlos en versión digital <http://www.creamodashop.com/of/dolman> las cuales ya vienen en tamaño natural listas para imprimir en plotter, o bien, en versión física, es decir ya impresas en <http://creamodashop.com> listas para usarse el cual es el Pack CreamodaCompleto de Patrones Base Avanzados de todo tipo de ropa, de bebes, niño, niña, dama y caballero.

DESCRIPCION DE PARTES DE MOLDES DE TALLES Y MANGA.

TALLE DELANTERO

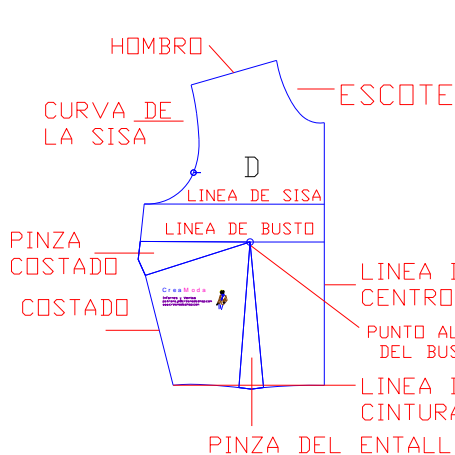

TALLE ESPALDA

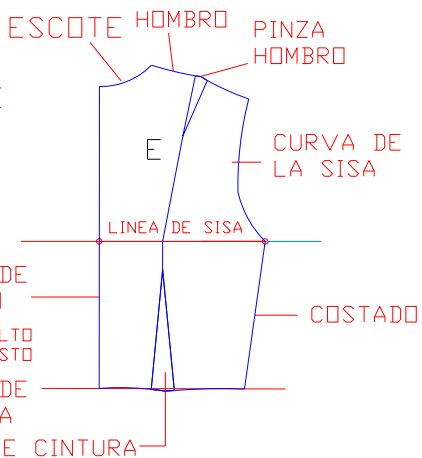

MANGA

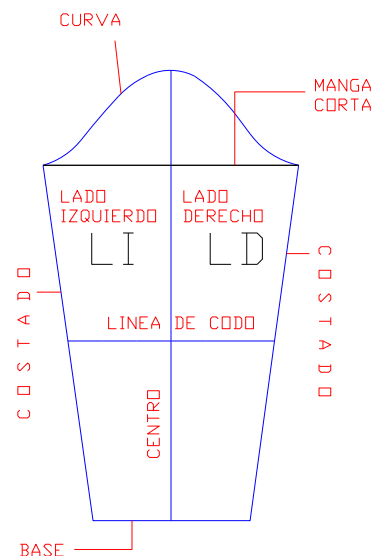

[Volver al Índice](#)

TRANSFORMACIÓN DE BLUSA MANGA DOLMAN

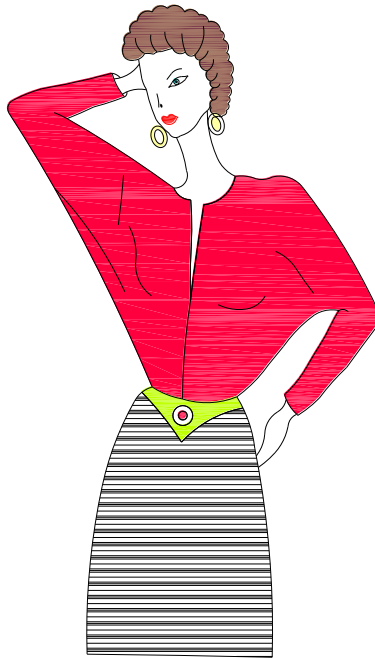

MARCAS UTILIZADAS :

ANGULO RECTO 

LINEA DE CORTE 

ABRIR LINEA DE CORTE 

PASAR MEDIDA 

LINEA DE APOYO AB

DOBLE TELA

X
X
X

A
B



[Volver al Índice](#)

INSTRUCCIONES :

- MEDIR LA CINTURA DEL DELANTERO, EN ESTE EJEMPLO PARA LA TALA PETIT MIDE 19.30 CENTIMETROS Y TRAZAR DOS LINEAS ESCUADRADAS CON ESTA MISMA DISTANCIA DE 19.30 CENTIMETROS.
- PROLONGAR ESTAS LINEAS PARA OBTENER LAS LINEAS DE APOYO AB Y BC.
- UBICAR EL TALLE DELANTERO Y ESPALDA PERPENDICULARES COMO SE MUESTRA A CONTINUACION :

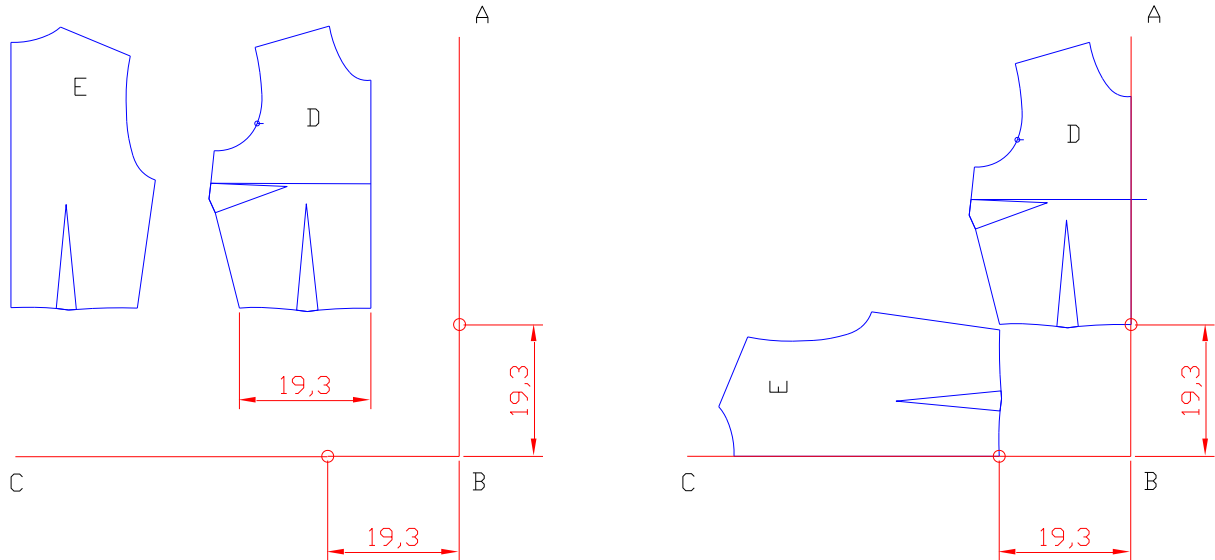

- TRAZAR LA BISECTRIZ B – B1 A LA MITAD DE LAS LINEAS AB Y BC, ES DECIR A 45 GRADOS.
- SUBIR EN EL VERICE HOMBRO – SISA 3 CENTIMETROS AL TALLE DELANTERO UBICANDO ASI EL PUNTO 1
- SUBIR EN EL VERICE HOMBRO – SISA 2 CENTIMETROS AL TALLE ESPALDA UBICANDO ASI EL PUNTO 2

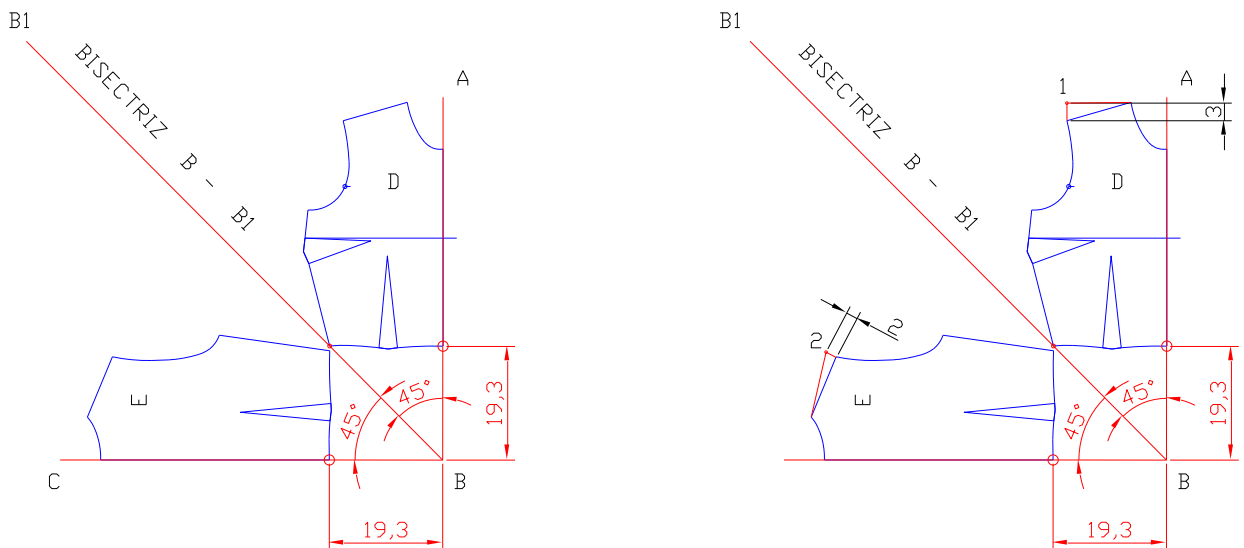

[Volver al Índice](#)

- COLOCAR LA MANGA Y SEPARAR EL LADO IZQUIERDO (LI) DEL LADO DERECHO (LD) Y HACER COINCIDIR EL PUNTO ALTO DEL LADO DERECHO DE LA MANGA (LD) CON EL PUNTO No. 1 DEL TALLE DELANTERO Y GIRAR HASTA COINCIDIR LA PARTE BAJA O BASE DE LA MANGA CON LA LINEA BISECTRIZ B – B1.
- DEL MISMO MODO HACER COINCIDIR EL PUNTO ALTO DEL LADO IZQUIERDO DE LA MANGA (LI) CON EL PUNTO No. 2 DEL TALLE ESPALDA Y GIRAR HASTA COINCIDIR LA PARTE BAJA O BASE DE LA MANGA CON LA LINEA BISECTRIZ B – B1 COMO SE MUESTRA A CONTINUACION :

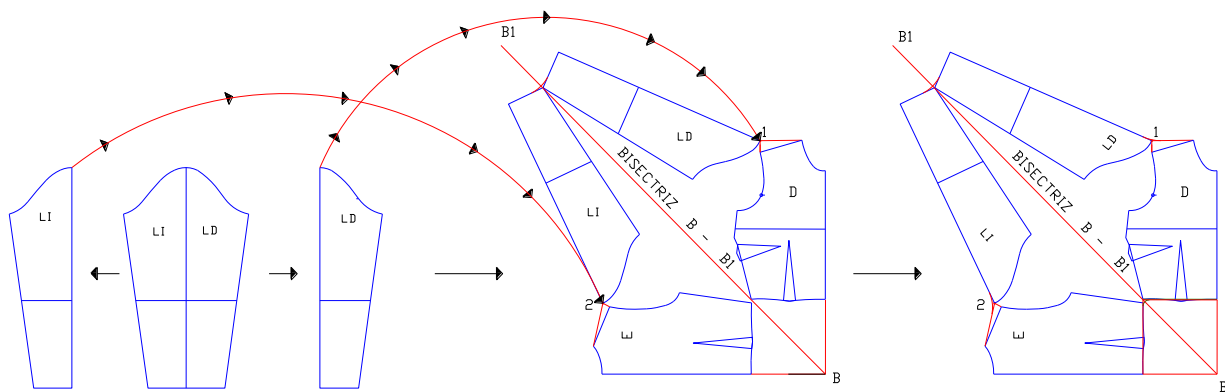

- **SUAVIZAR CON CURVAS LOS ANGULOS QUE SE HAN FORMADO EN LOS HOMBROS, EN LA BASE DE MANGA, EN LA CINTURA Y EN ANGULO QUE FORMAN LOS 2 TALLE.**

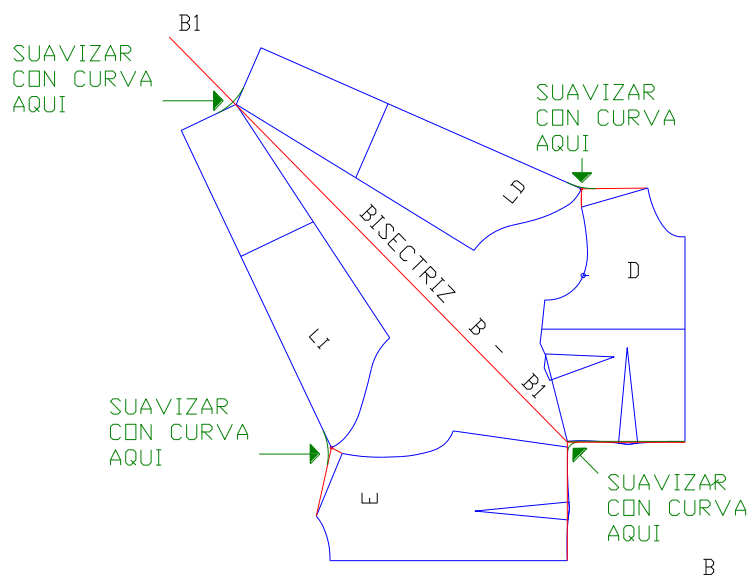

[Volver al índice](#)

PATRONES O MOLDES TERMINADOS DE BLUSA MANGA DOLMAN

MOLDES TERMINADOS DE BLUSA MANGA DOLMAN

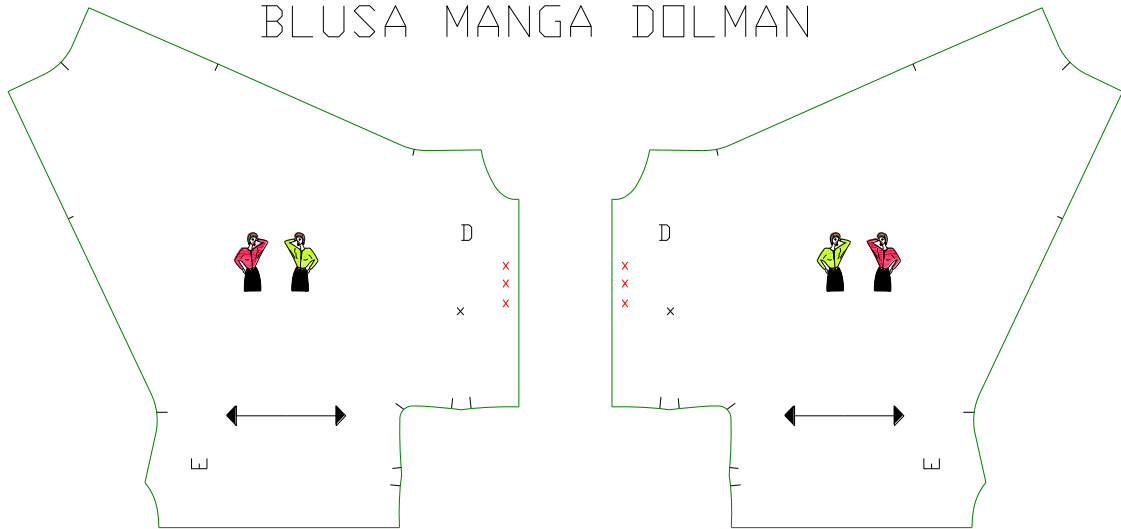

Nota : Una Vez Obtenidos tus Moldes o Patrones se aumenta 1.5 cm de costura y cortar en doble tela **XXX**.

REGALO 2 : *Moldes Terminados de* BLUSA MANGA DOLMAN *talla Petit :*

- ✚ **Primero .-** Haz clic en el siguiente vínculo www.creamodashop.com/m/dolmanterm.dwg y guardar el archivo en tu PC o en tu memoria de Usb para imprimirlo. Este es un archivo del tipo **.dwg**
- ✚ **Segundo .-** Para visualizar el archivo anterior del tipo **.dwg** solo descarga el siguiente software CAD <http://creamodashop.com/sw/cadtestdwg.msi>
- ✚ **Tercero .-** Imprimir en Plotter a escala 1:1 (tamaño natural o full size), ó llevar a imprimir a donde imprimen planos que es donde generalmente ya cuentan con un Software CAD o AutoCAD para visualizar transformar e imprimir archivos del tipo **.dwg**

[Volver al Índice](#)

INSTRUCTIVO PARA LA TOMA DE MEDIDAS

➤ **Esquemas de descripción de medidas, colocar las medidas justas**

1. Contorno Pecho , Largo Talle Delantero , Ancho Pecho , Ancho Hombro
2. Contorno Brazo , Contorno Cuello , Largo Espalda , Contorno Cadera ,
Altura Cadera.
3. Tiro Trasero , Contorno Estomago , Contorno Cintura , Largo Brazo ,
Largo Falda , Largo Lateral.

Nota .- Cada diseñador (a) le dará la soltura u holgura necesaria.

[Volver al Índice](#)

Recomendaciones

ES ASI COMO TERMINAMOS ALGUNAS DE LAS MUCHAS TÉCNICAS DE TRANSFORMACIÓN DE PATRONES PARA PANTALON DE DAMA. AGRADECEMOS SU INTERES EN APRENDER A REALIZAR SUS TRANSFORMACIONES DE PANTALÓN POR MEDIO DEL “SISTEMA CREAMODA DE PATRONES BASE AVANZADOS A NIVEL PERFORMANCE” .TENEMOS TODOS LOS JUEGOS DE NIÑO, NIÑA, DAMA Y CABALLERO EN TODAS LAS TALLAS : DESDE LA TALLA 1 A LA 44.<http://www.creamodashop.com>

Material Didáctico Adicional de Patronaje Recomendado

1.- Si deseas la corrida de todas las tallas de Moldes Básicos para elaborar los moldes o patrones de “**BLUSAMANGA DOMAN** ” los puedes adquirir en <http://www.creamodashop.com/of/dolman>

2.- Para poder elaborar cualquier modelo de molde de ropa lo ideal es obtener el **Pack Patronaje Total Elite** el cual incluye todas las técnicas de patronaje como el anterior “**BLUSAMANGA DOMAN**” donde podrás disponer de cientos de diseños para elaborar todo tipo de moldes o patrones de ropa, con la ventaja adicional que los podrás desarrollar en todas las tallas, pues, físicamente contiene todos los Kits de Moldes Básicos de Bebes, Niña, Niño, Juniors o Adolescentes, Dama y Caballero todos en tamaño natural fabricados en plástico flexible de alta resistencia al uso. El **Pack Patronaje Total Elite** por la facilidad en su uso te permite desarrollar con rapidez tu propia creatividad.

¡Compruébalo en <http://www.creamodashop.com/patronaje-total/>

- ❖ “Pack Patronaje Total Elite” <http://www.creamodashop.com/patronaje-total/>
- ❖ 6 Sistemas de Diseño de Ropa
- ❖ <http://creamodashop.com/sistemas-de-diseno/>

Plantillas de Moldes para Fabricar Prendas de Dama y Caballero:

- ❖ Plantillas de Moldes de Dama:
- ❖ <http://creamodashop.com/plantillas-de-moldes/conjuntos-de-vestir/>
- ❖ Plantillas de Moldes de Caballero:
- ❖ <http://creamodashop.com/plantillas-de-moldes/traje-de-hombre/>
- ❖ Moldes de Pants Deportivos
- <http://creamodashop.com/patrones-deportivos/>

Software de Patronaje

<http://creamodashop.com/software-de-patronaje/>

✚ **Negocios en Casa:** <http://creamodashop.com/negpp/>



[Volver al Índice](#)

Informes

CREAMODA EDITORES
www.creamodashop.com
patronaje@creamodashop.com

MAS PATRONAJE CREAMODA :

				
<u>Diseño y Patronaje 1</u>	<u>Diseño de Pantalón</u>	<u>Diseño Falda Short</u>	<u>Diseño Pans Deportivo</u>	<u>Diseño Short</u>
				
<u>Diseño Palazzo</u>	<u>Diseño Vestido Talle Imperio</u>	<u>Diseño de Tunicas</u>	<u>Diseño Vestido de Novia</u>	<u>Moldes Blusa Strapless</u>
				
<u>Kit Creamoda Dama</u>	<u>Kit Creamoda Niño - Niña</u>	<u>Kit Creamoda Niño - Niña</u>	<u>Kit Completo de Moldes de Dama</u>	<u>Pack \$ de \$ Negocio \$ Creamoda</u>

" SOFTWARE DE PATRONAJE PATTERMAKER Y COLECCIONES DE PATRONES DE ROPA "

					
<u>Colección Moldes Recien Nacidos</u>	<u>Colección Moldes Bebés</u>	<u>Colección Ropa Unisex</u>	<u>Colección Moldes Juniors</u>	<u>Colección Moldes Caballero</u>	<u>Colección de Ropa de Dama</u>
			<u>Ver Demo PatternMaker</u>		
<u>Moldes de ropa íntima</u>	<u>Moldes de chamarras jackets</u>	<u>Super Jeans Dama</u>	<u>¡ Software de Patronaje !</u>	<u>Colección de Maternidad</u>	

APENDICES

COMO TOMAR LA MEDIDAS Contorno Pecho , Largo Talle Delantero , Ancho Pecho , Ancho Hombro.

[VOLVER A TOMA DE MEDIDAS](#)

Como tomar las medidas correctamente

Para mayor exactitud, se recomienda tomar las medidas directamente sobre la ropa interior.

Si es posible, pida la ayuda de otra persona y utilice 3 cintas métricas.

Es conveniente que la persona este relajada.



1.- Contorno Pecho.- Colocar la cinta en el punto más prominente del pecho. Pasando la cinta justo bajo la axila y elevando esta ligeramente por la espalda.



2.- Largo Talle Delantero.- Colocar la cinta en la base del cuello por encima del pecho, hasta el margen inferior de la otra cinta colocada en la cintura.



3.- Ancho Pecho.- Colocar la cinta en la base del cuello por encima del pecho, hasta la punta del mismo (ver flecha)

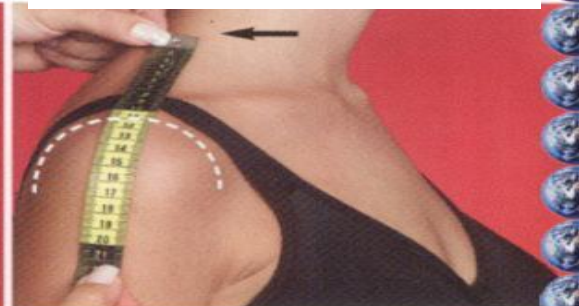

4.- Ancho Hombro.- Medir desde la base del cuello (flecha) hasta la articulación con el hombro.

[VOLVER A TOMA DE MEDIDAS](#)

[Volver al Índice](#)

COMO TOMAR LA MEDIDAS Contorno Brazo , Contorno Cuello , Largo Espalda , Contorno Cadera , Altura Cadera.

VOLVER A TOMA DE MEDIDAS



5.- Contorno brazo.- Tomar como referencia el brazo más ancho y medir la parte más gruesa de este.

6.- Contorno cuello.- Se mide por la base del cuello, directamente sobre la clavícula.



7.- Largo espalda.- Medir desde la vértebra superior hacia abajo, a lo largo de la espalda, hasta el margen inferior de la cinta colocada en la cintura.

8.- Ancho espalda.- Medir en línea recta a la altura de las axilas de un extremo al otro de la espalda.



9.- Contorno cadera.- Medir con la cinta colocada y ajustada en forma recta por la parte más prominente del trasero.

10.- Altura cadera.- Se mide por un costado, desde la parte inferior de la cinta en la cintura hasta la mitad de la otra cinta colocada en la cadera.

VOLVER A TOMA DE MEDIDAS

Volver al Índice

COMO TOMAR LA MEDIDAS Tiro Trasero , Contorno Estomago , Contorno Cintura , Largo Brazo , Largo Falda , Largo Lateral.

[VOLVER A TOMA DE MEDIDAS](#)



11.- Tiro trasero.- Con la persona sentada se mide desde el margen inferior de la cinta en la cintura en línea recta hasta la silla



12.- Contorno estómago.- Colocar la cinta sobre la parte más prominente del vientre en paralelo a la cinta colocada en la cintura.



13.- Contorno cintura.- Colocar la cinta ajustada por la parte más angosta de la cintura lo más recta posible



14.- Largo brazo.- Con el brazo ligeramente doblado medir desde la articulación del hombro por la parte exterior del codo hasta la muñeca.



15.- Largo falda.- Desde la parte inferior de la cinta en la cintura, mide por delante el largo de falda que deseas, recto hacia abajo.

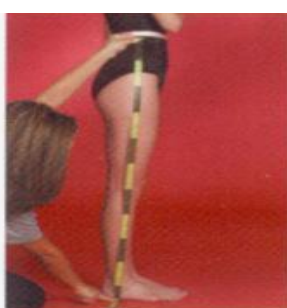

16.- Largo lateral.- Medir desde el margen inferior de la cinta en la cintura hasta el suelo. Los pantalones miden de 7 a 8 cm menos que esta medida.

[VOLVER A TOMA DE MEDIDAS](#)

[Volver al Índice](#)